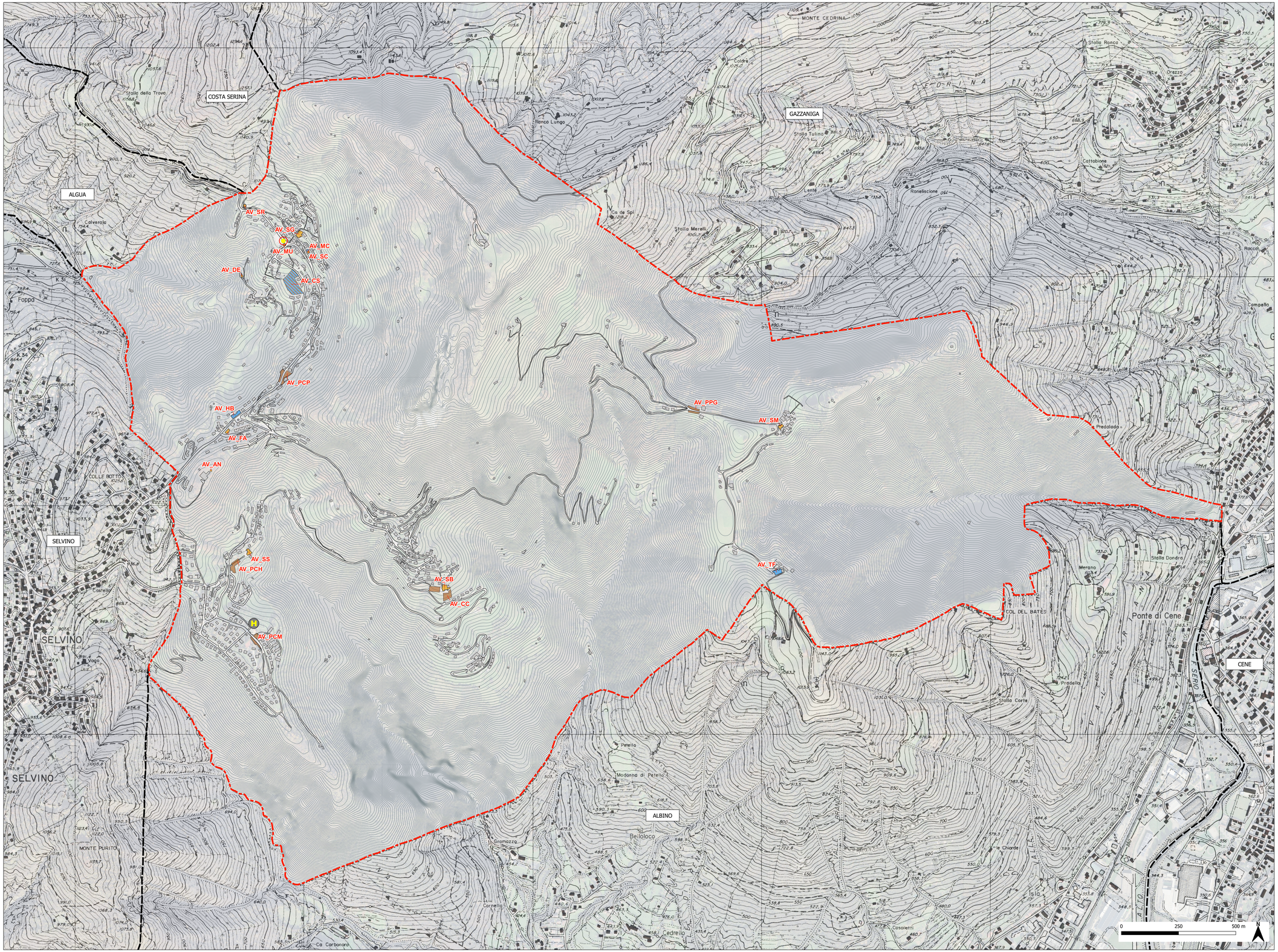

LEGENDA

- Confine comunale di Aviatico
- Confini comuni limitrofi
- Idrante (Piazza Papa Giovanni XXIII)
- Elisuperficie (cimitero di Ama)

Strutture strategiche/rilevanti e Aree di emergenza

- Struttura strategica/rilevante
- Area di attesa
- Area di attesa/ricovero
- Area di ricovero

Codice	Nome	Tipologia
AV_PCP	Parcheggio cabinovia M.Poieto	Area di attesa
AV_PCM	Parcheggio cimitero di Ama	Area di attesa
AV_PCH	Parcheggio chiesa di Ama	Area di attesa
AV_CC	Campo sportivo chiesa di Amora	Area di attesa
AV_PPG	Parcheggio Passo Ganda	Area di attesa
AV_CS	Campo sportivo di Aviatico	Area di attesa/ricovero
AV_HB	Hotel Belvedere	Area di ricovero
AV_SC	Sala civica	Area di ricovero
AV_TF	Trattoria Felicità	Area di ricovero
AV_MU	Municipio di Aviatico	Struttura strategica/rilevante
AV_MC	Magazzino comunale	Struttura strategica/rilevante
AV_FA	Farmacia Ghirardi	Struttura strategica/rilevante
AV_DE	Impianto di depurazione delle acque reflue	Struttura strategica/rilevante
AV_AN	Antenna telecomunicazioni	Struttura strategica/rilevante
AV_SG	Chiesa di S. Giovanni Battista (Aviatico)	Struttura strategica/rilevante
AV_SB	Chiesa di S. Bernardino da Siena (Amora)	Struttura strategica/rilevante
AV_SS	Chiesa del Ss. Salvatore e della Trasfigurazione (Ama)	Struttura strategica/rilevante
AV_SM	Chiesa di S. Maria Assunta (Ganda)	Struttura strategica/rilevante

COMUNE DI AVIATICO

PROVINCIA DI BERGAMO

PIANO DI PROTEZIONE CIVILE

TITOLO ELABORATO

CARTA DELLE STRUTTURE E SUPERFICI STRATEGICHE/ RILEVANTI COMUNALI

N.PRATICA	TIPOLOGIA	FASE PROGETTUALE	SCALA	ELABORATO
23_116	PPC	-	1:5000	AV_E.b

REVISIONE	DATA	DESCRIZIONE
0	Febbraio 2026	Prima emissione
1	-	-
2	-	-
3	-	-

PROGETTISTI

Studio G.E.A.
24020 RANICA (Bergamo)
Via La Patta, 30/D
Telefono e Fax: 035.340112
Email: gea@mediacom.it

Dott. Geol. SERGIO GHILARDI
iscritto all'O.R.G. della Lombardia n. 258

Dott. Ing. FRANCESCO GHILARDI
iscritto Ord. Ing. Prov. BG n. 3057